

高苑科技大學  
合法憑證  
規定及範例  
學生競賽核銷用

製作：會計室、研發處

# 大

# 綱

- 憑證處理基本要點
- 各類支出憑證介紹
- 粘貼憑證用紙相關注意事項

## 憑證處理基本要點

- ✓ 向學校申請支付款項，應本誠信原則對所提出之支出憑證之支付事實真實性負責，如有不實應負相關責任。
- ✓ 請勿用鉛筆填寫憑證。
- ✓ 憑證上若有做修正或補充加註，請蓋(簽)章。
- ✓ 發票及收據以金額大寫數字為主，不得修正，但採用機器作業或國外憑證無法用大寫數字表示者，不在此限。
- ✓ 經費使用要確實與預算項目相符。

# 各類支出憑證介紹-1

- ✓ 二聯式、三聯式發票及電子計算機統一發票
- ✓ 收銀機統一發票
- ✓ 免用統一發票收據
- ✓ 其他憑證

# 各類支出憑證介紹-2

## 二聯式及三聯式發票

1、買受人	：高苑科技大學
2、統一編號	：07928004(塗改視同無效)
3、憑證日期	：年 月 日(詳實填寫)
4、品名/數量/單價	：請店家詳實填寫；廠商若無填寫數量及單價，請經手人依實際情況填寫並蓋(簽)章。
5、金額	：阿拉伯金額數與國字大寫金額數相符，大寫金額塗改視同無效。
6、店章	：統一發票專用章需含公司名稱、統一編號、負責人姓名。
7、總價	：必須與單價×數量結果相符。
8、二聯式請檢附	<u>收執聯</u> ；三聯式應同時檢附 <u>收執聯及扣抵聯</u> 6

# 各類支出憑證介紹-3

## 二聯式→人工開立範例

買受人：  
高苑科技大學

發票日期

詳填品名、  
單價及數量

金額數字與  
大寫須相符

統一發票 (二聯式)

897931 一〇〇年九、十月份 中華民國 100年10月3日

買受人 高苑科技大學 縣市 鄉鎮市區 路街 段 巷 弄 號 樓 室

品名	數量	單價	金額	備註
雙面透鏡	1	4,200	4,200	郵資請自貨款中扣除
柱狀透鏡	1	4,900	4,900	
精密移動平台	1	5,260	5,260	營業人蓋用統一發票專用章
支撐座	6	280	1,680	
支撐座	4	460	1,840	
光學滑軌	2	1,055	2,110	
叉式壓板	4	360	1,440	
計			21,430	

金額數字與大寫須相符

新臺幣 貳萬壹仟肆佰叁拾元 正

稅別 應稅 稅率 稅額

統一發票專用章

統一編號 22507994

TEL: (03) 4626569

負責人: 張智年

第二聯 收執聯

統一發票專用章

要有負責人

統一發票專用章內一定要有  
"統一發票專用章"字樣，  
不能只有統一發票編號

# 各類支出憑證介紹-4

## 三聯式→人工開立範例

買受人：  
高苑科技大學  
07928004

詳填品名、  
單價及數量

若無單價及數  
量請經辦人填  
寫並蓋(簽)章

金額數字與  
大寫須相符

發票日期

統一發票專用章內  
沒有負責人，需要  
蓋負責人私章

注意！第二  
與第三聯兩  
聯均須附上

統一發票 (三聯式)

發票號碼: 03713468

買受人: 高苑科技大學

發票日期: 100年8月13日

品名: 鐵板

數量: 24.9

單價: 35

金額: 850

總計: 893

營業稅: 13

總計新臺幣 (中文大寫): 捌仟玖佰玖拾元

統一發票專用章: 久中五金企業有限公司, 統一編號: 22110558, 高雄縣, 路竹鄉竹南村中山路157號1樓

第二聯 扣抵聯

第三聯 收執聯



## 各類支出憑證介紹-5

# 電子計算機統一發票開立範例

買受人：高苑科技大學

發票日期

統一編號  
07928004

注意！第二  
與第三聯兩  
聯均須附上

品名、單  
價及數量

統一發票  
專用章

金額數字與  
大寫須相符



# 各類支出憑證介紹-6

## 收銀機統一發票

- |        |   |
|--------|---|
| 1、統一編號 | : 07928004，若未打入，請廠商蓋上統一發票專用章並註記本校統一編號。                |
| 2、品名   | : 請廠商註明或附明細表(傳真紙，請加影印)，若以代號或外國字填寫，經手人加註中文貨品名稱，並蓋(簽)章。 |
| 3、數量單價 | : 請店家詳實填寫；廠商若無填寫數量及單價，請經手人依實際情況填寫並蓋(簽)章。              |
| 4、憑證日期 | : 年 月 日(詳實填寫)   |
- 5、凡收收銀機統一發票都須採購人加蓋(簽)章。

# 各類支出憑證介紹-7

## 收銀機統一發票→二聯式範例

無註明品名、  
單價及數量，  
請附上明細表  
(如右)

統一編號  
07928004

採購人蓋  
(簽)章

發票  
日期

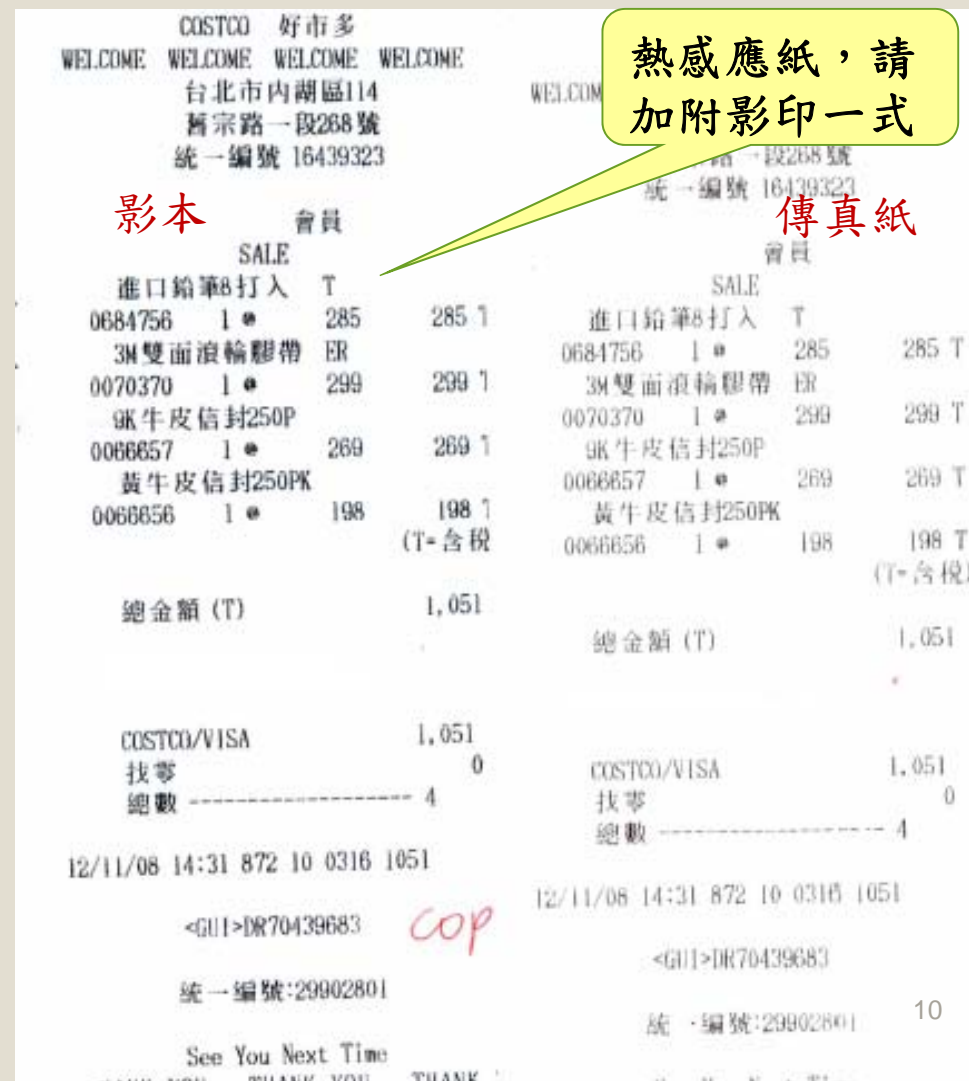

# 各類支出憑證介紹-8

## 收銀機統一發票→三聯式範例

注意! 兩聯  
均須附上

發票日期

買受人:  
07928004

品名、單價  
及數量

採購人蓋  
(簽)章

黃小妹

黃小妹

# 各類支出憑證介紹-9

## 免用統一發票收據

1、抬頭	: 高苑科技大學
2、店章	: 「免用統一發票專用章」，若廠商之免用統一發章無廠商統一編號者，請於右上角之統一編號空格處填上廠商之統一編號，若免用統一發票專用章無負責人姓名者，請加蓋負責人章。
3、品名/數量/單價	: 請店家詳實填寫；廠商若無填寫數量及單價，請經手人依實際情況填寫並蓋(簽)章。
4、憑證日期	: 年 月 日(詳實填寫)
5、金額	: 阿拉伯金額數與國字大寫金額數相符，大寫金額不能塗改，否則視同無效。

# 各類支出憑證介紹-10

## 收據範例

抬頭：  
高苑科技大學

若無單價  
及數量請  
經辦人填  
寫並蓋(簽)  
章

金額數字與  
大寫須相符

免用統一發票收據

高苑科技大學 台照 100年9月20日

品名	數量	單價	總價	備註
燒杯	1	110	110	
氣體取樣袋	10	100	1,000	
	1包	3,000	3,000	
			4,110	

新台幣 肆千壹百壹拾元整

統一編號 08497051

免用統一發票專用章

嘉興玻璃儀器行  
免用統一發票專用章  
統一編號  
08497051  
TEL: 3722885  
負責人: 黃松水  
高雄縣  
仁壽烏林村仁林路267號5樓

書寫店家統一編號  
(非本校統一編號)

收據日期

免用統一發  
票專用章



# 各類支出憑證介紹-11

## 其他憑證

一、購買票品證明單

二、國內出差報支



# 各類支出憑證介紹-12

## 一、購買票品證明單

- 1、務必請郵局填上「高苑科技大學」並加蓋該局郵戳。

# 各類支出憑證介紹-13

## 購買票品證明單範例

高苑科技大學

購買票品證明單 第 126572

郵局郵戳

明 高苑科技大學

07928004

本日確經購買 郵票

(統一編號 07928004)

計新台幣 貳佰柒拾元整

(NT: 270.00) (金額不得逾 00萬元)

證明郵局郵戳

金額數字與大寫須相符

經辦員 周金水 主管

100.09.30-23 甲22 0

說明：1.本單所列票品係屬免稅項目，不須另開立統一發票。  
2.本單應加印郵戳、經辦員姓名。金額逾5,000元及補發者，並應加印主管姓名，方為有效。  
3.索取證明以當場購買者為限，事後概不補證。  
4.交寄各類掛號及大宗郵資已付郵件請索取執據聯以為憑證，如未取得，請撥打免付費電話0800-700365申訴。

## 各類支出憑證介紹-14

◎飛機、高鐵、輪船、火車、捷運(須檢附票據存根)



請加簽名

# 各類支出憑證介紹-15

◎因特殊原因而自行開車須檢附1. 油單2. 客運票價3. 計酬單

附件1

網路搜尋列印

1610 高雄→台北(經三重交流道) 起訖點 上客站 下客站



1610 高雄→台北(經台北交流道) 起訖點 上客站 下客站



路線轉點

建國站 → 中正站 → 楠梓站 → 岡山站 → 中港轉運站(下客) → 南崁站(下客) → 啟聰學校下客站 → 庫倫街口下客站

→ 大同國小下客站 → 成淵高中下客站 → 台北轉運站(下客)

票價資訊

全票票價：530元

來回票價：960元

半票票價：290元

優惠時段票價：480元

軍優票價：485元

促銷票價：430元

高雄至台中統聯客運交通費

張小明

附件2

高苑科技大學

酬勞計算單

姓 名	張小明		身份證號碼	R123456789		
戶籍住址	台南市南化區玉山里1鄰200號					
期 間	102年01月30日9時至102年01月30日12時 共3時					
支付名目	單位數	單位金額	應付金額	代扣 (註A)	代扣 (註B)	實付金額
交通費 (高雄->台中)	1	530	530	0	0	530

應付金額總計：新台幣 萬 仟 伍 佰 參 拾 零 元整

簽章：【匯款戶名：張木生 / 帳號：郵局 700 000000 0000987】

註：A 給付張小明的錢點費等執行業務報酬時，按下列規定扣繳：

1. 給付國內居住的個人按給付額扣取 10%，但每次給付額不超過新台幣貳萬元者，得免予扣繳。
2. 給付非國內居住的個人按給付額扣取 20%，但每次給付額不超過新台幣伍仟元者，得免予扣繳。
- B 給付所得單次給付達 5,000 元時，應於給付時按補充保險費率 2% 扣取補充保險費，彙繳健保局；是否符合扣取補充保險費身份需送請人事室承辦人員確認 (核章)。
- C 請於活動結束後十日內儘速向出納組通報。

附件3

收銀機統一發票 (三聯式 扣抵聯)

中華民國102年3-4月份 LM 01866451

※買受人為非營業人僅本聯作廢

柳橋加油站股份有限公司  
高雄市岡山區通校路167號  
統編:16481778 TEL:07-6266358  
日期:102-03-05 16:06:02 #02-D6..8827  
買受人統編:07928004 (451)  
營業稅號:

主產品 : 九五無鉛汽油  
數 量 : 28.24公升  
單 價 : 35.40元  
銷售額 : 1000.0 元

銷售額: 952 元, 100 元  
營業稅: 48 元  
發票總計: 1000 元 (現金)  
本次加抽綠絲CO2約63公升

買受人 區 分 應買及費用 固定資產 3 編 號  
註記欄 不得扣抵 4

說明並簽名

高雄至台中統聯客運交通費 張小明

# 各類支出憑證介紹-16

## 住宿費

FA 28762719 統一發票 (二聯式)  
中華民國八十年三月十四日

買受人：高苑科技大學

品名	數量	單位	金額
住宿	1		1500

陽大明  
王小華

請所有住宿人簽名

發票金額\$1500，因為本校規定學生住宿每人每晚補助\$650，若兩人同住則只能核銷\$1300。



# 粘貼憑證用紙相關注意事項-1

✓ 黏貼憑證用紙用途	：黏貼憑證（發票、收據等），其他附件請附於粘貼憑證用紙後（如比價單、影印費樣張等）。
✓ 黏貼工具	：膠水。勿使用容易脫落之口紅膠！
✓ 黏貼方式	：由上至下，由左至右，正向浮貼。（即塗抹於憑證上方，切勿塗於左方或右方）。
✓ 黏貼張數	：正面不超過10張憑證，憑證大小超出用紙大小時，請將憑證回折。
✓ 黏貼憑證之用途說明	：請詳細書寫競賽名稱例如：○○○○競賽—材料費（膳宿費、交通費或保險費）



## 粘貼憑證用紙相關注意事項-2

- 1、領款地方請詳填，以利撥付
- 2、核銷金額若有修正請蓋章
- 3、經手及驗收不能為同一人
- 4、簽名時請加簽日期
- 5、其他有關表單或資料，請附於粘貼憑證用紙後。
- 6、粘貼憑證用紙的金額欄，請填入所有憑證的加總金額，若大於實際核銷金額，請填寫實際核銷。

# 粘貼憑證用紙相關注意事項-3

## 粘貼憑證用紙範例

高苑科技大學

粘貼憑證用紙

憑證編號	預算科目	核銷金額若有修正請蓋章	用途說明
		400	改卓計畫子計畫 3-1: 產業協同教學
		500	強化就業力 3-1-8 學生校外競賽— <input type="checkbox"/> 得獎獎勵金 <input type="checkbox"/> 材料費 <input type="checkbox"/> 印刷費 <input type="checkbox"/> 交通費 <input type="checkbox"/> 住宿費 <input type="checkbox"/> 保險費 <input type="checkbox"/> 報名費

經手人 (系所) (申請)	驗收或證明 (主任)	總務長 (人事主任)	會計審核	官
黃小妹 3/5 (研發處)	楊大妹 3/6 (教發中心)			

請填入所有憑證的加總金額，若大於實際支付金額，請依實際支付金額填寫

核銷金額若有修正請蓋章

黃小妹

勾選經費類別

填入墊款人姓名

由「黃小妹」墊付

經手及驗收不能為同一人，簽名時請加簽日期

# 粘貼憑證用紙相關注意事項-4

## 憑證黏貼範例

**高苑科技大學  
粘貼憑證用紙**

憑證編號	預算科目	金額							用途說明	<input type="checkbox"/> 由【 款付廠商 印領清冊 】墊付
		千	百	萬	千	百	十	元		

自粘貼線開始黏貼

經手人	驗收或證明	會計審核	會計主任	機關長官

膠水粘貼處

**免用發票收據**

中華民國 97 年 11 月 29 日  
統一編號: [ ] [ ] [ ] [ ] [ ] [ ] [ ] [ ] [ ] [ ]

買受人: 高苑科技大學 地址: [ ] [ ] [ ] [ ] [ ] [ ] [ ] [ ] [ ] [ ]

摘要	數量	單價	總價	備註
印刷	19	100	1900	收據專用章

合計新台幣 壹千玖百 拾 元 角

統一編號: [ ] [ ] [ ] [ ] [ ] [ ] [ ] [ ] [ ] [ ]  
 中華民國 97 年 11 月 29 日

**免用發票收據**

中華民國 97 年 11 月 29 日  
統一編號: [ ] [ ] [ ] [ ] [ ] [ ] [ ] [ ] [ ] [ ]

買受人: 高苑科技大學 地址: [ ] [ ] [ ] [ ] [ ] [ ] [ ] [ ] [ ] [ ]

摘要	數量	單價	總價	備註
印刷	19	100	1900	收據專用章

合計新台幣 壹千玖百 拾 元 角

統一編號: [ ] [ ] [ ] [ ] [ ] [ ] [ ] [ ] [ ] [ ]  
 中華民國 97 年 11 月 29 日

- ✗
- 錯誤!
1. 未從粘貼線貼
  2. 應正向黏貼